

Haus 1

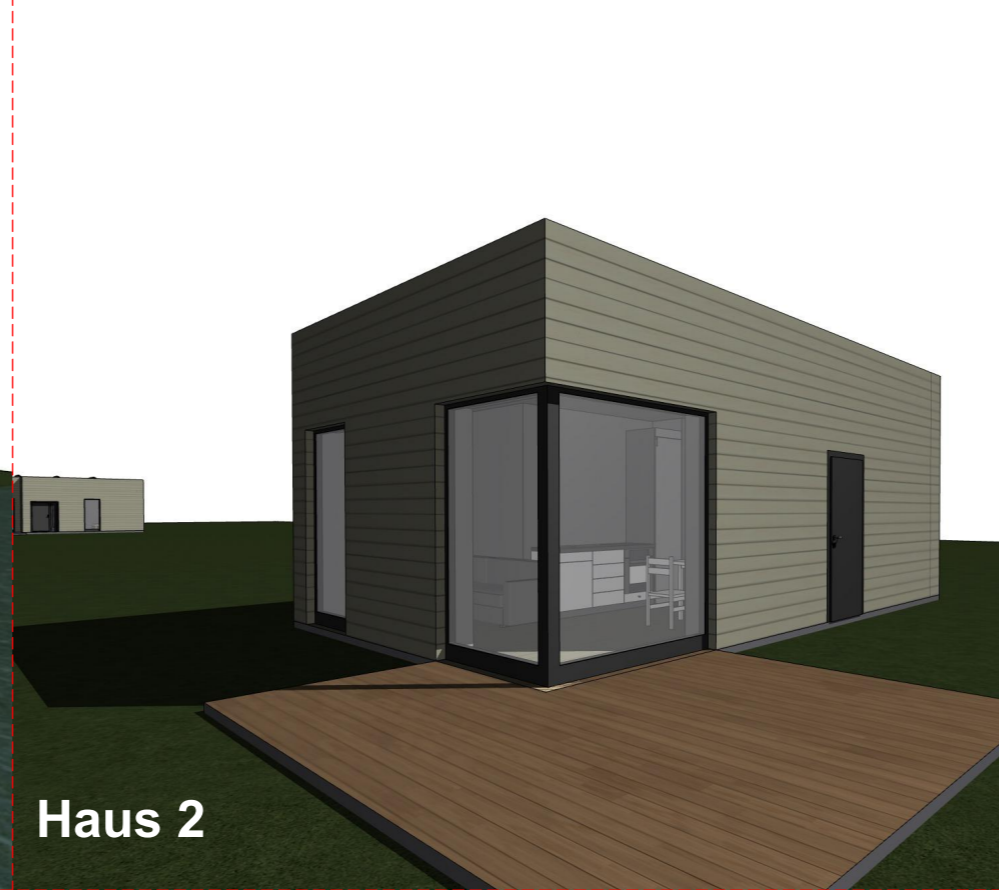

Haus 2



Haus 3



Haus 4

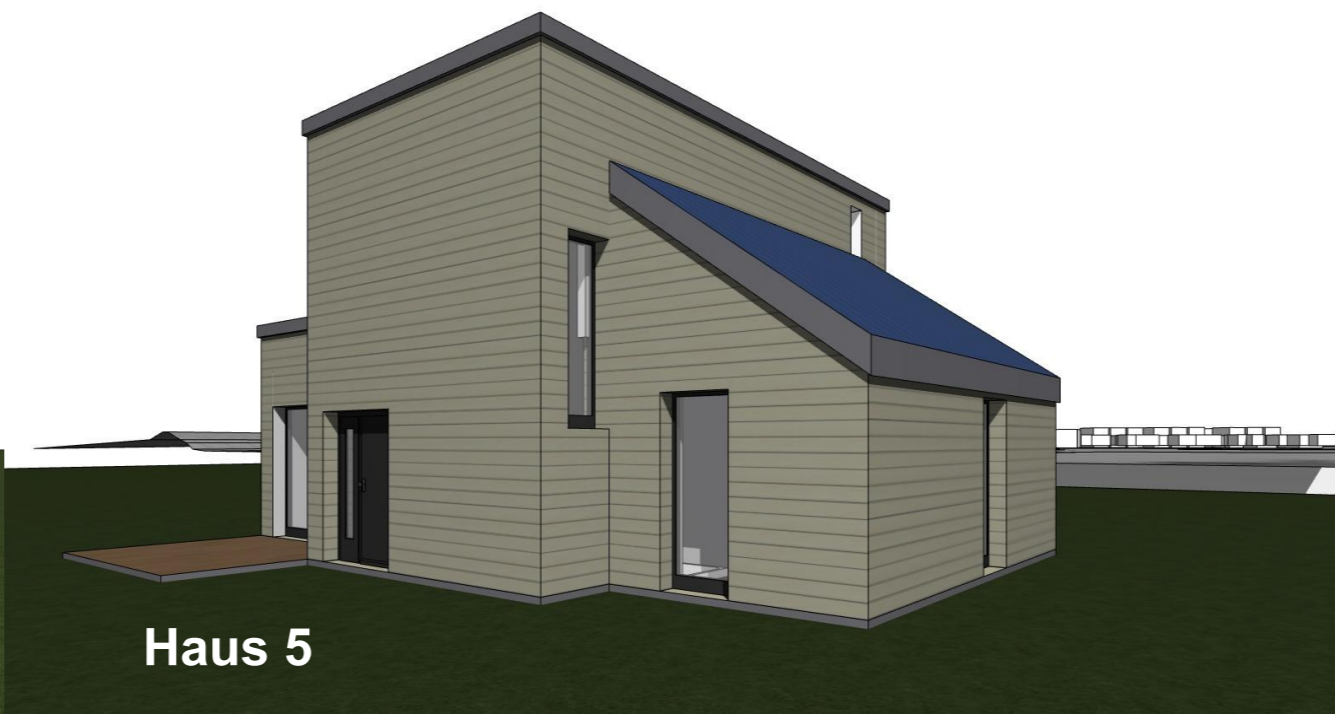

Haus 5

Achtung, die Häuser befinden sich noch in der Entwurfsphase und müssen teilweise an die Grundstücke angepasst werden.

Status: <b>Vorentwurf</b>		Gemeinde: #Gemeinde	
Projekt: <b>Bensersiel</b> Taddigsweg 2-10 26427 Esens		Gemarkung: #Gemarkung	
Planinhalt: <b>Varianten Haustypen</b>		Flurstücke: #Flurstücke	
		Maszstab :	
		Blatt Nr. : <b>4</b>	
Architekt: <b>Dipl.-Ing. Birgit Krischke</b> Hilde-Schneider-Allee 17 30173 Hannover		Bauherr: <b>NuRoKa Holding GmbH</b> Zeißstraße 63 30519 Hannover	
Datum	Unterschrift Architekt	Datum	Unterschrift Bauherr
Gez.	MSS	Format:	A3
		Gez. am:	27.01.2023